



06 620954

- 3 -
K 3 1 8 0 0 5



A		B	
1	Categorie AUTOTURISM M1	1	
2	Carecisia AC break	2	
3	Marca DACIA	3	
4	Tipul SD/HSDAD/HSDAD6/DUSTER	4	
5	Numărul de omologare ACDALG7S11W74E5 /	5	
6	Numărul de identificare UUIHSDADG511658707	6	
	Proprile 1442		
	Sarcină utilă max. autoriz. 433		
	Sarcină pe cârăgă de remorcare 1875		
7	Maslele	7	
	Mașină auto-rizidă pe axe		
	Fieți 980		
	Spale 1010		
	Remorcabila cu dis. de frânare		
	Remorcabila fără dis. de frânare		
8	Numărul de locuri total 5	8	
9	Dimensiunile de răbat (mm) L 4315	9	
	pe scaune 2		
	în încălzire 5		
	h 1822		
	1625		
10	Tipul K9K-R8	10	
	Cilindree 1461		
	Putere max. (kW) 80		
	Turajle (min-1) / 4000		
	Serie D041568		
11	Numărul anului 2	11	
	Faza		
	215/65 R16 98 T		
	INTEGRALA		
12	12	12	
13	Dimens. anvelopelor sau 215/65 R16 98 T	13	
14	Zgomotul (dB(A)) în mers 74	14	
15	Presiunea aerului la conductă cu o conductă 84	15	
16	Presiunea aerului la conductă cu două conducte 50	16	
17	Capacitatea rezervorului (l) 50	17	
18	18	18	
19	19	19	

C	
1	
2	
3	
4	
5	
6	
7	
8	
9	
10	
11	
12	
13	
14	
15	
16	
17	
18	
19	

OMOLOGARE DE TIP PENTRU CIRCULATIE

Vehiculul având datele prezentate în tabelul A corespunde tipului omologat de Registrul Auto Român conform cer-tificatului de omologare nr. 11840 din 03/10/2013

Producător (Reprezentant).....

OMOLOGARE INDIVIDUALĂ CIRCULATIE

Vehiculul având datele prezentate în tabelul A corespunde reglementărilor privind admiterea în circulație pe drumurile publice.

Nr. de înreg. data.....

Localitatea.....

Reprezentant R.A.R.

Semnătura și ștampila

Vehiculul având datele prezentate în tabelul C corespunde reglementărilor privind admiterea în circulație pe drumurile publice.

Nr. de înreg. data.....

Localitatea.....

Reprezentant R.A.R.

Semnătura și ștampila

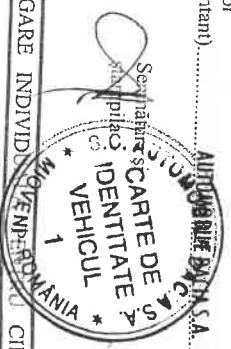

99 CAO

Modificări ce nu afectează performanțele și caracteristicile de folosință ale vehiculului

C02:135 g/Km, e2*200/116*0314*71

Filtru de particule.

H max. cu opt. (mm): 1695.

Modificări ce nu afectează performanțele și caracteristicile de folosință ale vehiculului

Modificări ce nu afectează performanțele și caracteristicile de folosință ale vehiculului

**RENAULT COMMERCIAL ROUMANIE S.R.L.**

Bd. Preciziei, nr. 24, CP 062204, Sec.6, Bucuresti, West Gate Business Center corp H1 et.5, camera E05.25

CUI/CIF/Cod TVA: RO13943110
Capital social: 2455900 RON lei, integral varsat
Nr. Registrul Comertului: J40 / 5566 / 2001Tel: 021 203 88 58 Fax: 021 203 88 80
Banca: BRD-GSG Suc. Mari Clienti Corporativi, BUCURESTI
Cont: RO97BRDE450SV01041844500**Client: SC COMPANIA DE APA ORADEA SA**

DUILIU ZAMFIRESCU, nr. 3, ORADEA, Bihor

CUI/CIF/Cod TVA: RO54760
Nr. Registrul Comertului: J05/14/1991
Banca: BRD
Cont: RO41BRDE050SV03433450500**Agent: SC AUTO BARA & CO. SRL**
SOS. BORSULUI NR. 22 ORADEA - BihorCUI/CIF/Cod TVA: RO6733663
Nr. Registrul comertului: J05/4881/20.12.1994**FACTURA**Numar: **RNRO1403269RE**
Data: 31-10-2014
Cota TVA: 24 %Nr. comanda: 16230
Nr. bon comanda: 7275146

Document editat cu valoarea in lei

Exemplar 1 - Client

Denumire produse/servicii	Cantitate (buc)	Valoare unitara fara TVA	Valoare TVA
ACIA DUSTER LAUREATE 15 110 E5 4X4 VIN: UU1HSDADG51658707 Serie motor: D041568 Capacitate cilindrica: 1461 Culoare: NAVY BLEU NAVY Masa: 1395 Cod radio: 0496 Data fabricatiei: 13-09-2014	1	61333.85	14720.12
Optionale: SSENJO, JANTE ALUMINIU 16', RNORM, SIST MONIT PRESIUNE PNEU;	1	1255.37	301.29
Accesorii: Trusa securitate Accesorii Apa Oradea;	1	9656.49	2317.56
Reducere comerciala:	1	-3266.05	-783.85
Pret client (TVA inclus): 85534.78 LEI Achitat cf. facturi: RNRO1403260		-68979.66	16555.12
Total:		0.00	0.00
Total factura:			0.00

Garantie contractuala 36 luni sau 100000 KM

Pretul client care este in scris pe acest document cuprinde toate cheltuielile de transport si de pregatire de vanzare.

Semnatura si stampila vanzator

Expedierea s-a efectuat in prezenta noastra:

31-10-2014

Delegat: POCA ZOLTAN

BI/C: XH744835

99 CAO



04 925668

B489 BUC



A		B	
1	Calabria	1	
2	Caroseria	2	
3	Marca	3	
4	Tipul	4	
5	Număr de ordine	5	
6	Numărul de identificare	6	
7	Sarcina utilă max. autor.	7	
8	Maximă autorizată pe axă	8	
9	Unghiul de înclinare	9	
10	Motorul	10	
11	Numărul axelor	11	
12	Tracțiunea	12	
13	Alte caracteristici	13	
14	Zgomotul (dB(A)) în metri	14	
15	Presiunea aerului în conductă	15	
16	Vit. max. constr. struct. (km/h)	16	
17	Capacitatea rezervorului (l)	17	
18	Culoarea	18	
19	Data primei înm.	19	

C	
1	
2	
3	
4	
5	
6	
7	
8	
9	
10	
11	
12	
13	
14	
15	
16	
17	
18	
19	

OMOLOGARE DE TIP PENTRU CIRCULATE

Vehiculul avînd datele prezentate în tabelul A corespunde tipului omologat de Registrul Român nr. 1/0672/088-tificatului de omologare nr. din

Producător (Reprezentant).....

OMOLOGARE INDIVIDUALĂ PENTRU CIRCULATE

Vehiculul avînd datele prezentate în tabelul A corespunde reglementărilor privind admiterea în circulație pe drumurile publice.

Nr. de înreg. data

Localitatea.....

Reprezentant R.A.R.

Semnătura și ștampila

Vehiculul avînd datele prezentate în tabelul B corespunde reglementărilor privind admiterea în circulație pe drumurile publice.

Nr. de înreg. data

Localitatea.....

Reprezentant R.A.R.

Semnătura și ștampila



Modificări ce nu afectează performanțele și caracteristicile de folosință ale vehiculului

CO2: 120 g/km; e2*2001/116*0314*17

Massa max. tehn. adm. a ans. (kg): 2350.

Modificări ce nu afectează performanțele și caracteristicile de folosință ale vehiculului

Vehiculul avînd datele prezentate în tabelul C corespunde reglementărilor privind admiterea în circulație pe drumurile publice.

Nr. de înreg. data

Localitatea.....

Reprezentant R.A.R.

Semnătura și ștampila

**Autoreobila DACIA S.A.**

Str.Uzinei Nr.1 cod 115400, Mioveni - Arges

CUI/CIF/Cod TVA: RO160796

Nr. Registrul Comertului: J 03/81/1991

Capital social: subscris si varsat: 2541719938.7 lei

Tel: (0040) 248 600000

Fax: (0040) 248 600076

Banca: -

Cont: -

Client: SC AUTO BARA&CO SRL

SOS.BORSULUI NR.22, ORADEA - Bihor Romania

CUI/CIF/Cod TVA: 6733663

Nr. Registrul Comertului: J05/4881/94

Banca: BRD -

Cont: RO82BRDE050SV09108100500

Agent: SC AUTO BARA & CO. SRL

SOS. BORSULUI NR. 22 ORADEA - Bihor

CUI/CIF/Cod TVA: RO6733663

Nr. Registrul comertului: J05/4881/20.12.1994

FACTURA

Numar: DACGR5614031VI

Data: 30-06-2010

Cota TVA: 19 %

Nr. comanda: 12807

Nr. bon comanda: 2238674

Document editat cu valoarea in lei

Exemplar 3 - Vanzator

Denumire produse/servicii

Cantitate
(buc)Valoare unitara
fara TVA

Valoare TVA

DACIA LOGAN F2 LAUREATE1.5 85CP L2D15 085E4

VIN: UU1LSDJWC43543131

e motor: R065550

Serie cutie de viteze: A027072

Serie fabricatie: A790729

Culoare: NAVY - BLEU NAVY

Carte identitate: H 712109

MOTOR 1461 CMC TIP K9K K7

Data fabricatiei: 28-05-2010

1

36714.60

6975.71

1

3.39

0.64

Accesorii: Trusa securitate -

1

138.81

26.37

Servicii: Promotii DACIA EXTENSO 12 LUNI

Inchiriere comerciala

1

-365.30

-69.41

Pret client (TVA inclus): 43424.88 LEI

Achitat cf. facturii: DACGR5613973VI;

-36491.50

-6933.38

Total:

0.00

0.00

Total factura:

0.00

Diferenta de plata beneficiar:

0.00

Garantie contractuala 36 luni sau 100000 KM

Pretul client care este in scris pe acest document cuprinde toate cheltuielile de transport si de pregatire de vanzare.

Semnatura si stampila vanzator

Expedierea s-a efectuat in prezenta noastra

30-06-2010

Delegat: COSTEA LAURA

BI/CI: XH270532

**89 / 200**



DE 681347



K 4 6 9 4 3 7

- 3 -

BH OA CAO

OMOLOGARE DE TIP PENTRU CIRCULAȚIE

Vehiculul având datele prezentate în tabelul A corespunde tipului omologat de Registrul Auto Român conform serificatului de omologare nr. 12085 din 21/12/2013

Producător: SC OMROPSCHIE ROMANIA S.R.L. (Reprezentant)

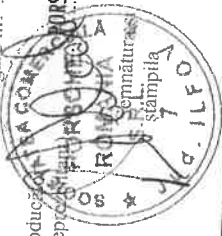

OMOLOGARE INDIVIDUALĂ PENTRU CIRCULAȚIE

Vehiculul având datele prezentate în tabelul A corespunde reglementărilor privind admiterea în circulație pe drumurile publice.

Nr. de înreg. Localitatea. Reprezentant R.A.R. Semnătura și ștampila

Vehiculul având datele prezentate în tabelul B corespunde reglementărilor privind admiterea în circulație pe drumurile publice.

Nr. de înreg. Localitatea. Reprezentant R.A.R. Semnătura și ștampila

Vehiculul având datele prezentate în tabelul C corespunde reglementărilor privind admiterea în circulație pe drumurile publice.

Nr. de înreg. Localitatea. Reprezentant R.A.R. Semnătura și ștampila

Handwritten signature: Gabriela A.N.

1	
2	
3	
4	
5	
6	
7	
8	
9	
10	
11	12
13	
14	
15	
16	17
18	
19	

Modificări ce nu afectează performanțele și caracteristicile de folosință ale vehiculului

1	
2	
3	
4	
5	
6	
7	
8	
9	
10	
11	12
13	
14	
15	
16	17
18	
19	

Modificări ce nu afectează performanțele și caracteristicile de folosință ale vehiculului

1	Categorie	AUTOTURISM M1
2	Conserva	AA berlino
3	Marca	SKODA
4	Tipul	3T/AACFG6X11/NAD6AD62E0837/SUPERB
5	Varanta	AASK195911WB4E5 / 2014
6	Numărul de identificare	TMBCF7317F9033026
7	Maslele	Sarcină utilă max. autorizată: 1634 / Sarcină pe carligi de remorcare: 563 / Capacitate maximă autorizată pe axă: 1130 / Spate: 1080
8	Numărul de locuri	5 / În față: 2 / În spate: 5 / Remorcabilă fără disp. de frânare: 750
9	Dimensiunile de răburii (mm)	L: 4833 / l: 1817 / h: 1462
10	Motorul	Tipul: CFGB / Serie: 415686 / Cilindree: 1968 / Putere max (kW) / turație (min-1): 125 / Sursa de energie: MOTORINA
11	Numărul anvelopelor	2 / 12
12	Tracțiunea	INTEGRALA
13	Tipul anvelopelor	Față: 205/55 R16 91 V / Spate: 225/45 R17 91 V
14	Tipul anvelopelor	225/45 R16 91 V / 225/45 R17 91 V
15	Presiunea aerului la cupa de frânare	70 / În staționare: 69
16	Vit. max. conștinută (km/h)	219 / Capacitatea rezervorului (l): 60
17	Cubarea	NEGRU
18	Data primei înmănat	
19	Numărul de înmănat	

Modificări ce nu afectează performanțele și caracteristicile de folosință ale vehiculului

C02:147 g/Km; e11*2001/116*0326*31

Filtru de particule.

H max. cu opt. (mm): 1497.

Cod motor peansonat: CFG.

Anv. opt.: 225/40 R18 92 Y;

205/55 R16 91 V M+S;

205/50 R17 93 V M+S.

PORSCHE
ROMANIA

Cumparator: S.C. COMPANIA DE APA ORADEA S.A.

Adresa: Bulevardul Pipera nr 2, Voluntari Cladirea Porsche
Judet: Ilfov
Reg Com: J23/196/13.02.2004
Codul de inregistrare in scopuri de T.V.A.: RO 9997007
D.T.C.P.M.B. RO67TREZ7005069XXX000705
PORSCHE BANK S.A. RO56PORL0000250010000701
RAIFFEISEN BANK - Ag. Dorobanti RO94RZBR0000060002407502
Capital social: 178.600 RON

Adresa: Str. Duiliu Zamfirescu nr. 3, Oradea Jud. Bihor CP. 410202, J 05/14/1991
Judet:
Banca: RO41BRDE050SV03433450500
Cont: BRD sucursala ORADEA.
Codul de inregistrare in scopuri de T.V.A.: RO 54760

Factura	
Numar:	FX40088042
Data:	16 Dec 2014

Cota TVA: 24%

Nr.	Produs	UM	Cant	Pret unitar - ron -	Valoare - ron -	Valoare TVA - ron -
1	Comanda: 864250 Skoda Superb Elegance 2.0 TDI 4x4 DSG Ss: TMBCF73T7F9033026	BUC	1	119,355.00	119,355.00	28,645.20

Delegat:	Adrian Stefan		TOTAL VALOARE	TOTAL TVA
Act identitate:			119,355.00	28,645.20
Mijoc de transport:	Loco		TOTAL FACTURA	
Data expeditie:	16 Dec 2014		148,000.20	

01 CAO

02
05 2140 58
-2-
-3-
J 0 3 4 2 7 7



A		AUTOTURISM IMI	
1	Categoria	AA berlina	
2	Carosena	OPEL	
3	Marca	A-H/NB/BW117ZAACBKKFFG5/ASTRO	
4	Tipul Varianta	WOLVAHL69BG121108	
5	Numarului de omologare Anul fabricării	1393 / 1830	
6	Numarului de identificare	437	
7		Sarcina utilă max. autoriz.	50
		Sarcina pe citrugul de remorcare	
		Mijloc	
		Pe rola faza	1015
		Spate	860
		Remorcabila cu disp. de frinare	500
		Remorcabila fara disp. de frinare	500
8	Numarul de tocuri	5	5
		Pe scaune	
		in picioare	
9	Dimensiunile ca gabari (mm)	4587	1753
		h	1458
10	Tipul	AL7DTR Serie 2239009	
		Cilindrul	686
		Puier max (kW/81 Turale min-1)	3800
		Sursa de energie	MOTORINA
11	Numarul axelor	2	12
		Tractiunea	FATA
		Faza	205/55 R16 91 H
		Sau	195/65 R15 91 T
		Mijloc- spate	205/55 R16 91 H
		Sau	195/65 R15 91 T
14	Zgomotul (dB(A))	72	75
		in mars	in stationare
15	Prestimea aerului (bar)	0,0	0,0
		cupla de conducie	conducie
16	Vit. max. con- structiv (km/h)	185	52
		Capacitatea rezervorului (l)	
18	Culoarea	ALBASTRU	
19	Data primii km/ Numarul de km.		

Modificari ce nu afecteaza performantele si caracteristicile de folosinta ale vehiculului
(02:135 g/Km; e1*2007/46*0340*02

Filtru de particule.
Masa max. tehn. adm. a ans. (kg): 2380.

AUTOGLOBUS 2000 TIMISOARA

C		OMOLOGARE DE TIP PENTRU CIRCULATIE	
1	Vehiculul avind datele	in tabelul A corespunde	
2	tipului omologat	in tabelul A corespunde	
3	tipului Anului	an conform cer-	
4	tificatului de omologare	tificatei 14/10/2010	
5	Producator	9858	
6	(Reprezentant)	OPEL SOLUTIONS EUROPE LLC	
7			
8		OMOLOGARE INDIVIDUALA PENTRU CIRCULATIE	
9		Vehiculul avind datele prezentate in tabelul A corespunde	
10		reglementarilor privind admiterea in circulatie pe drumurile	
11		publice.	
12		Nr. de inreg. data	
13		Localitatea	
14		Reprezentant R.A.R.	
15		Semnatura si	
16		stampila	
17		Vehiculul avind datele prezentate in tabelul B corespunde	
18		reglementarilor privind admiterea in circulatie pe drumurile	
19		publice.	
20		Nr. de inreg. data	
21		Localitatea	
22		Reprezentant R.A.R.	
23		Semnatura si	
24		stampila	

Modificari ce nu afecteaza performantele si caracteristicile de folosinta ale vehiculului



BK 01 RAO

A		B	
1	Categoria AUTOTURISM	1	
2	Caroseria CU UTILIZARE MULTIPLA, 4+1 US	2	
3	Marca PEUGEOT	3	
4	Tipul Variantă 3HRHR/307	4	
5	Numărul de omologare AKPU1C0011T43E4 / 2006	5	
6	Anul fabricației VF33HRHR84598152	6	
7	Proprietate 1508 Totală max. autorizată 2075 Sarcină utilă max. autoriz. 567 Sarcină pe criticul de remorcare 56 Maximă autorizată pe axe 1065 Feiță 1065 Mijloc Pe roți de șenilă Spate 1065 Remorcabilități fără disp. de frinare 750	7	
8	Numărul total de locuri 7 în față 2 pe scaună 7 în picioare 7	8	
9	Dimensiunile gabarit (mm) L 4419 l 1757 h 1544	9	
10	Tipul RHR Sursă de energie MOTORINA Putere max. (kW) / turală (mm ⁻¹) 100.00/4000 Seria 4007849	10	
11	Numărul axelor 2 12) Traucțiunea FATA	11	12
13	Feiță 205/55 R 16 91V sau 205/50 R 17 89W Mijloc-spate 205/55 R 16 91V sau 205/50 R 17 89W	13	
14	Zgomotul (dB(A)) înmers 72 în staționare 80	14	
15	Presiunea aerului la cupla de frinare (bar) 197 cu două conducte	15	
16	Vit. max. conștr. (km/h) 197 17) Capacitatea rezervoarelor (l) 60.0	16	17
18	Culoarea ALBASTRU	18	
19	Data primei înm./ Numărul de înm.	19	

Modificări ce nu afectează performanțele și caracteristicile de folosință ale vehiculului

C		OMOLOGARE DE TIP PENTRU CIRCULAȚIE	
1		Vehiculul avînd datele prezentate în tabelul A corespunde tipului omologat de Registrul Auto Român conform cer-tificatului de omologare nr. 3574 din 12.03.04	
2		Producător (Reprezentant) TRUST MOTORS SRL	
3		Semnătura și ștampila	
4		OMOLOGARE INDIVIDUALĂ PENTRU CIRCULAȚIE	
5		Vehiculul avînd datele prezentate în tabelul A corespunde reglementărilor privind admiterea în circulație pe drumurile publice.	
6		Nr. de înreg. data	
7		Localitatea	
8		Reprezentant R.A.R.	
9		Semnătura și ștampila	
10		Vehiculul avînd datele prezentate în tabelul B corespunde reglementărilor privind admiterea în circulație pe drumurile publice.	
11		Nr. de înreg. data	
12		Localitatea	
13		Reprezentant R.A.R.	
14		Semnătura și ștampila	
15		Vehiculul avînd datele prezentate în tabelul C corespunde reglementărilor privind admiterea în circulație pe drumurile publice.	
16		Nr. de înreg. data	
17		Localitatea	
18		Reprezentant R.A.R.	
19		Semnătura și ștampila	

Modificări ce nu afectează performanțele și caracteristicile de folosință ale vehiculului

01 RAO



06 862009

-2-



K 6 8 1 6 5 5

1	Caștigat	AUTOTURISM MI
2	Caroserie	Ac break
3	Marca	DACIA
4	Tipul	SD/HSDAD/HSDADG/DUSTER
5	Numărul de omologare	DA1G7S11W55E5 / 2015
6	Numărul de identificare	UUIHSDADG52932968
7	Proprietar	1395
8	Sarcină utilă max. autorizată	480
9	Sarcină pe axă	1875
10	Maximă autorizație pe axă	980
11	Sparte	1010
12	Remorcabilă cu disp. de frânare	1500
13	Remorcabilă fără disp. de frânare	695
14	Numărul de locuri	5
15	Dimensiunile de lățime	4315
16	Tipul	K9K-R8
17	Cilindri	4
18	Pulbere max. (W) / Turaj (min.)	1822 / 4000
19	Sursa de energie	MOTORINA
20	Numărul axelor	2
21	Tractione	INTEGRALA
22	Pe față	215/65 R16 98 T
23	Pe spate	215/65 R16 98 T
24	Zgomot (dB(A)) în mers	74
25	Proscutarea aerului la cuplu de frânare	cu o conductă
26	Vit. max. con. structivă (km/h)	168
27	Capacitatea rezervorului (l)	50
28	Culoarea	ALBASTRU
29	Data primei înm. / Numărul de înm.	

Modificări ce nu afectează performanțele și caracteristicile de folosință ale vehiculului

Modificări ce nu afectează performanțele și caracteristicile de folosință ale vehiculului

C02:135 g/Km, e2*2001/116*0314*76

Filtru de particule.

Masa proprie max. (kg): 1490.

H max. cu opt. (mm): 1695.

12 KYY

OMOLOGARE DE TIP PENTRU CIRCULAȚIE	
Vehiculul având datele prezentate în tabelul A corespunde tipului omologat de Registrul Auto Român conform certificatului de omologare nr. 11840 03/10/2015	
1	Producător (Reprezentant)
2	Semnătura și ștampila
AUTOMOBILE DACIA SA	
OMOLOGARE INDIVIDUALĂ PENTRU CIRCULAȚIE	
Vehiculul având datele prezentate în tabelul A corespunde reglementărilor privind admiterea în circulație pe drumurile publice.	
10	Nr. de înreg.
11	Localitatea
12	data
13	Reprezentant R.A.R.
14	Semnătura și ștampila
Vehiculul având datele prezentate în tabelul B corespunde reglementărilor privind admiterea în circulație pe drumurile publice.	
15	Nr. de înreg.
16	Localitatea
17	data
18	Reprezentant R.A.R.
19	Semnătura și ștampila
Vehiculul având datele prezentate în tabelul C corespunde reglementărilor privind admiterea în circulație pe drumurile publice.	
20	Nr. de înreg.
21	Localitatea
22	data
23	Reprezentant R.A.R.
24	Semnătura și ștampila

Modificări ce nu afectează performanțele și caracteristicile de folosință ale vehiculului

**RENAULT COMMERCIAL ROUMANIE S.R.L.**

Bd. Preciziei, nr. 24, CP 062204, Sec.6, Bucuresti, West Gate Business Center corp H1 et.5, camera E05.25

CUI/CIF/Cod TVA: RO13943110
Capital social: 2455900 RON lei, Integral varsat
Nr. Registrul Comertului: J40 / 5566 / 2001Tel: 021 203 88 58 Fax: 021 203 88 80
Banca: BRD-GSG Suc. Mari Clienti Corporativi, BUCURESTI
Cont: RO97BRDE450SV01041844500Agent: **SC AUTO BARA & CO. SRL**
SOS. BORSULUI NR. 22 ORADEA - BihorCUI/CIF/Cod TVA: RO6733663
Nr. Registrul comertului: J05/4881/20.12.1994Client: **SC COMPANIA DE APA ORADEA SA**

DUILIU ZAMFIRESCU, nr. 3, ORADEA, Bihor

CUI/CIF/Cod TVA: RO54760
Nr. Registrul Comertului: J05/14/1991
Banca: BRD
Cont: RO41BRDE050SV03433450500**FACTURA**Numar: **RNRO1466838RE**
Data: 21-05-2015
Cota TVA: 24 %Nr. comanda: 16731
Nr. bon comanda: 7384352

Document editat cu valoarea in lei

Exemplar 1 - Client

Denumire produse/servicii	Cantitate (buc)	Valoare unitara fara TVA	Valoare TVA
DACIA DUSTER LAUREATE 15 110 E5 4X4 IN: UU1HSDADG52932968 Categorie motor: D079630 Masa: 1395 Cod radio: 1757 Capacitate cilindrica: 1461 Data fabricatiei: 16-05-2015 Culoare: NAVY BLEU NAVY	1	61611.02	14786.66
Optionale: SCAUNE INCALZITE, NAVIG1, NAVIGATIE MULTIMEDIA, ASISTENTA PARCARE, CRUISE CONTROL, HARTA EUROPEI;	1	3242.79	778.26
Accesorii: Trusa securitate Accesorii Compania de Apa Oradea;	1	10452.63	2508.62
Aducere comerciala:	1	-2767.35	-664.16
Net client (TVA inclus): 89948.47 LEI Chitat cf. facturi: RNRO1466402		-72539.09	-17409.38
Total:		0.00	0.00
Total factura:			0.00

Garantie contractuala 36 luni sau 100000 KM

Clientul care este inregistrat pe acest document trebuie sa acopere toate cheltuielile de transport si de pregatire de vanzare.

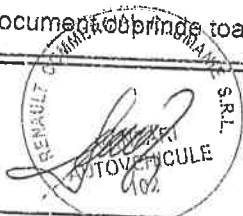
Semnatura si stampila vanzator
Acceptarea s-a efectuat in prezenta noastra:
21-05-2015Delegat: BOCA ZOLTAN
BI/CI: XH744835**12 KYY**

06 291265-2

BA 15 RUE

- 3 -



K 0 3 8 4 4 1

A		B		C	
1	Categorie AUTOTURISM M1	1		1	
2	Caracteristici AF vehicul cu utilizare multipla	2		2	
3	Marca VOLKSWAGEN	3		3	
4	Tipul 7HC/KAAAC300X0/LNF6500816VW07MJG05/CARAVELLE	4		4	
5	Numărul de omologare AF1118HB11WC3E5 / 2013	5		5	
6	Numărul de identificare WVZZZZ7HZEH069280	6		6	
7	Pondere Sarcină utilă max. autoriz. 925	7		7	
8	Maximă autorizată pe axe Fază 1680	8		8	
9	Remorcabilitate Spate 1600	9		9	
10	Remorcabilitate față Spate 2500	10		10	
11	Numărul total anuri (anuri) 9	11		11	
12	Tipul CAAC	12		12	
13	Putere max. (kW/ Turele (min-1)) 1968 / 103	13		13	
14	Sursa de energie MOTORINA	14		14	
15	Numărul 2	15		15	
16	Fază 205/65 R16C 103 T	16		16	
17	Tipul 215/65 R16C 102 T	17		17	
18	Tipul 205/65 R16C 103 T	18		18	
19	Tipul 215/65 R16C 102 T	19		19	
20	Tipul 71	20		20	
21	Presiune aerului la (bar) cu o conductă 1.73	21		21	
22	Vit. max. con-structivă (km/h) 173	22		22	
23	Capacitatea rezervorului (l) 80	23		23	
24	Culoarea ALBASTRU	24		24	
25	Numărul de înm.	25		25	

OMOLOGARE DE TIP PENTRU CIRCULAȚIE	
1	Vehiculul având datele prezentate în tabelul A corespunde tipului omologat de Registrul Auto Român conform certificatului de omologare nr. 12047 din 10/12/2013
2	Producător (Reprezentant) SC PUNSCHE ROMANIA S.R.L.
3	OMOLOGARE INDIVIDUALĂ PENTRU CIRCULAȚIE
4	Vehiculul având datele prezentate în tabelul A corespunde reglementărilor privind admiterea în circulație pe drumurile publice.
5	Nr. de înreg. data
6	Localitatea.....
7	Reprezentant R.A.R.
8	Semnătura și ștampila
9	Vehiculul având datele prezentate în tabelul B corespunde reglementărilor privind admiterea în circulație pe drumurile publice.
10	Nr. de înreg. data
11	Localitatea.....
12	Reprezentant R.A.R.
13	Semnătura și ștampila
14	Vehiculul având datele prezentate în tabelul C corespunde reglementărilor privind admiterea în circulație pe drumurile publice.
15	Nr. de înreg. data
16	Localitatea.....
17	Reprezentant R.A.R.
18	Semnătura și ștampila
19	Modificări ce nu afectează performanțele și caracteristicile de folosință ale vehiculului

15 RUE

30/12/2013

Modificări ce nu afectează performanțele și caracteristicile de folosință ale vehiculului

C02:198 g/Km; e1*2001/116*0220*33

Filtru de particule.

Cod motor poansonat: CAA.

Masa max. tehn. adm. a ans. (kg): 5200.

Anv. opt.: 235/55 R17 103 T XL;

235/60 R16 104 T XL; 255/45 R18 103 T XL

215/60 R17C 104 T M+S.

D & C IMPEX S.R.L.

Nr.ord.reg.com./an: J05/3211/1992
 C.I.F.: RO3183972
 Sediul: Oradea, Calea Ciujului, Nr. 287
 Județul: BIHOR
 Cod IBAN: RO80 VBBU 2511 OR03 6412 2701
 Banca: VOLKSBANK Oradea
 Cod IBAN: RO09 RZBR 0000 0600 0243 1439
 Banca: RAFFEISEN BANK Oradea
 Cod IBAN: RO48 BRDE 050S V120 8571 0500
 Banca: B.R.D. - GSG Oradea
 Tel.: 0259/478847; 0359/193101



ISO 9001:2000

FACTURA

Nr. facturii BH DCD-Q
 Data (z/l/a) 31/01/14
 Deviz nr.
 Pag.

Serie BH DCD-QM Nr. 8814445

Cumpărător
 Nr.ord.reg.com./an : 1199 (denumire, formă juridică)
 Cod de înregistrare fiscală COMPANIA DE APA ORADEA SA
 J05/14/1991
 Sediul RO 54760
 ORADEA, DUTULIU ZAMFIRESC
 8814445U NR 3
 Cod IBAN BIHOR Banca

TVA 24%

Nr. înmatr.	Nr. contr.	Data contr.	Serie caroserie	Data livr./înm.	Rulajul la bord

Nr. crt.	Denumirea produselor sau a serviciilor	U.M.	Cant.	Pretul unitar (fără TVA) (lei)	Valoarea (lei)	Valoarea T.V.A. (lei)
0	1	2	3	4	5(3x4)	6
1	VW T5 CARAVELLE CL LR 140 CP/103 KW BUC	1	133990.00	133990.00	32157.60	
2	SS:WV2ZZZ7HZE069280 SERIE MOTOR: CAA 589358 DEN			0.00	0.00	
3	NR.COMANDA: 324-752 CULOARE: ALBASTRU DEN			0.00	0.00	
4	TAPITERIE: ORI COMBUSTIBIL: MOTORINA DEN			0.00	0.00	

In insolventa.in insolvency.en procedure collective
 Plata se va face in termen de zile de la data emiterii facturii.
 In caz de neplata in termen se aplica penalitati de 1 % pe zi intirziere.

Clientul declară explicit:

1. Condițiile de acordare a garanției sunt tipărite pe verso și au fost luate la cunoștință.

2. Sunt de acord cu prelucrarea datelor cu caracter personal conform legii 677/2001 și menționate pe verso. DA NU

Cota T.V.A. (%)	Manoperă	Materiale	Avans	Rabat (%)	Rabat (lei)

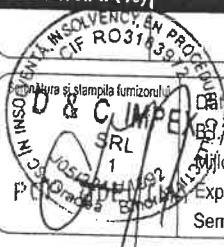

Cară privind expediția: Numele delegatului LUNCAN CIPRIAN
 / cartea de identitate: seria nr. eliberat(ă)
 / mijloc de transport nr.
 Expedierea s-a efectuat în prezența noastră la data 31/01/14 15:44:49
 Semnăturile

Total din care:	133990.00	32157.60
accize		X
Semnătură primire	Total de plată 166.147,60 (col.5+col.6)	

15 RUE

06 613272



BM 21 CAO

- 3 -



K 3 1 5 7 9 2

1		CATEGORIA: AUTOTURISM MT	
2		CAROABANA: AC break	
3		MARCA: DACIA	
4		TIPII: SD/OSDCL/OSDCL5/DOKKER	
5		NUMERUL DE IDENTIFICARE: ACDA1G5X11W14E5 / 2014	
6		NUMERUL DE IDENTIFICARE: U010SDCL551322132	
7		Pondere: 1342 (kg) Sarcina pe carulgi de remorcare: 75 (kg)	
8		Sarcina utilă max. autoriz.: 512 (kg) Sarcina pe carulgi de remorcare: 75 (kg)	
9		Maxima auto-rizată pe axe: Față: 950 (kg) Spate: 1050 (kg)	
10		Remorcabilitate cu disp. de frânare: 1200 (kg) Remorcabilitate fără disp. de frânare: 640 (kg)	
11		Numărul de locuri: 5 în față, 2 scaune în picioare	
12		Dimensiunile de gabarit (mm): L 4363, I 1751, h 1846	
13		Tipul: K9K-C6 Serie: D178127	
14		Cilindree (cm ³): 1461 Putere max. (kW): 66	
15		Sursa de alimentare: MOTORINA	
16		Numărul axelor: 2	
17		Trecuț: FATA	
18		Fața: 185/65 R15 88 T	
19		Sau: 195/55 R16 91 H	
20		Mijloc: 185/65 R15 88 T	
21		Sau: 195/55 R16 91 H	
22		Zgomotul (dB(A)) în mers: 73	
23		Presiunea aerului la (bar) cu o conductă: 7.6	
24		Vit. max. (km/h): 162	
25		Capacitatea (l): 50	
26		Culoarea: ALBASTRU	
27		Numărul de mm:	

Modificări ce nu afectează performanțele și caracteristicile de folosință ale vehiculului

CO2: 118 g/Km; e2*2001/116*0314*70

Filtru de particule.

Anv. opt.: 185/70 R14 88 T numai pt.

varianta frana disc cu Ø 258 mm.

1		C	
2			
3			
4			
5			
6			
7			
8			
9			
10			
11		12	
13			
14			
15			
16		17	
18			
19			

Modificări ce nu afectează performanțele și caracteristicile de folosință ale vehiculului

OMOLOGARE DE TIP PENTRU CIRCULAȚIE

Vehiculul având datele prezentate în tabelul A corespunde tipului omologat de Registrul Auto Român conform certificatului de omologare nr. 11185 din 24/09/2012.

Producător (Reprezentant): **RENAULT COMMERCIAL ROMÂNIE S.R.L.**

Semnătura și ștampila



OMOLOGARE INDIVIDUALĂ PENTRU CIRCULAȚIE

Vehiculul având datele prezentate în tabelul A corespunde reglementărilor privind admiterea în circulație pe drumurile publice.

Nr. de înreg. data

Localitatea.....

Reprezentant R.A.R.

Semnătura și ștampila

Vehiculul având datele prezentate în tabelul B corespunde reglementărilor privind admiterea în circulație pe drumurile publice.

Nr. de înreg. data

Localitatea.....

Reprezentant R.A.R.

Semnătura și ștampila

Vehiculul având datele prezentate în tabelul C corespunde reglementărilor privind admiterea în circulație pe drumurile publice.

Nr. de înreg. data

Localitatea.....

Reprezentant R.A.R.

Semnătura și ștampila

21 CAO

**RENAULT COMMERCIAL ROUMANIE S.R.L.**

Bd. Preciziei, nr. 21, CP 062204, Sec.6, Bucuresti, West Gate Business Center corp H1 et.5, camera E05.25

CUI/CIF/Cod TVA: RO13943110
Capital social: 2455900 RON lei, integral varsat
Nr. Registrul Comertului: J40 / 5566 / 2001Tel : 021 203 88 58 Fax : 021 203 88 80
Banca: BRD-GSG Suc. Mari Clienti Corporativi, BUCURESTI
Cont: RO97BRDE450SV01041844500Agent: **SC AUTO BARA & CO. SRL**
SOS. BORSULUI NR. 22 ORADEA - BihorCUI/CIF/Cod TVA: RO6733663
Nr. Registrul comertului: J05/4881/20.12.1994Client: **SC COMPANIA DE APA ORADEA SA**

DUIIU ZAMFIRESCU, nr. 3. ORADEA, Bihor

CUI/CIF/Cod TVA: RO54760
Nr. Registrul Comertului: J05/14/1991
Banca: BRD
Cont: RO41BRDE050SV03433450500**FACTURA**Numar: RNRO1403283RE
Data: 31-10-2014
Cota TVA: 24 %Nr. comanda: 16229
Nr. bon comanda: 7275148

Document editat cu valoarea in lei

Exemplar 1 Client

Denumire produse/servicii

Cantitate
(buc)Valoare unitara
fara TVA

Valoare TVA

DACIA DOKKER LAUREATE 1.5 90CP

UU10SDCL551322132

Serie motor: D178127

Masa: 1280

Cod radio: 1959

Capacitate cilindrica: 1461

Data fabricatiei: 18-07-2014

Culoare: NAVY BLEU NAVY

Optionale: ASR ESP;

Accesorii: Trusa securitate
Accesorii Apa Oradea;

Reducere comerciala:

Pret client (TVA inclus): 67326.35 LEI

Achital cf. facturi: RNRO1403261

1

49210.54

11810.54

1

0.00

0.00

1

7167.31

1720.15

1

-2082.41

-499.75

-54295.44

13030.91

Total:

0.00

0.00

Total factura:

0.00

Garantie contractuala 36 luni sau 100000 KM

Pretul client care este inscris pe acest document cuprinde toate cheltuielile de transport si de pregatire de vanzare.

Semnatura si stampila vanzator

Expedierea s-a efectuat in prezenta noastra:

31-10-2014

Delegat: POCA ZOLTAN

BI/C: XH744835

21 CAO

06 AB2006

K 6 8 0 8 8 4

OPD 20

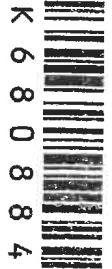

A AUTOTURISM TI

1	Caroserie	AA Berlin	1
2	Caroserie	DACIA	2
3	Tip	SD/ASDCL/ASDCL/106AN	3
4	Numar de motor	AAADAI6441IM55E5 /	4
5	Numar de identificare	U014SDCL452765856	5
6	Tip	1134	6
7	Motor	456	7
8	Marina auto	860	8
9	Marina auto	860	9
10	Motor	461	10
11	Motor	2	11
12	Motor	185/65 R15 88 T	12
13	Motor	185/65 R15 88 T	13
14	Motor	72	14
15	Motor	167	15
16	Motor	50	16
17	Motor		17
18	Motor		18
19	Motor		19

C OMOLOGARE DE TIP PENTRU CIRCULATIE

1	1
2	2
3	3
4	4
5	5
6	6
7	7
8	8
9	9
10	10
11	11
12	12
13	13
14	14
15	15
16	16
17	17
18	18
19	19

OMOLOGARE DE TIP PENTRU CIRCULATIE

Vehiculul având datele prezentate în tabelul A corespunde tipului omologat de Registrul TIPII, conform Regulii 2012/27, titlului de omologare nr. din

Producător (Reprezentant):
 AUTOMOBILISTATE DE IDENTITATE
 2012/27
 4

Semnătura și ștampila

OMOLOGARE INDIVIDUALĂ PENTRU CIRCULATIE

Vehiculul având datele prezentate în tabelul A corespunde reglementărilor privind admiterea în circulație pe drumurile publice.

Nr. de înreg. data

Localitatea:

Reprezentant R.A.R.
 Semnătura și ștampila

Vehiculul având datele prezentate în tabelul B corespunde reglementărilor privind admiterea în circulație pe drumurile publice.

Nr. de înreg. data

Localitatea:

Reprezentant R.A.R.
 Semnătura și ștampila

Vehiculul având datele prezentate în tabelul C corespunde reglementărilor privind admiterea în circulație pe drumurile publice.

Nr. de înreg. data

Localitatea:

Reprezentant R.A.R.
 Semnătura și ștampila

Modificări ce nu afectează performanțele și caracteristicile de folosință ale vehiculului

CO2: 103 g/Km; e2*2001/116*0314**76

Filtru de particule:

Masa max. tehn. adm. a ans. (kg): 2380.

Masa proprie max. (kg): 1221.

Modificări ce nu afectează performanțele și caracteristicile de folosință ale vehiculului

Vehiculul având datele prezentate în tabelul C corespunde reglementărilor privind admiterea în circulație pe drumurile publice.

Nr. de înreg. data

Localitatea:

Reprezentant R.A.R.
 Semnătura și ștampila

**RENAULT COMMERCIAL ROUMANIE S.R.L.**Bd. Preciziei, nr. 24, CP 062204, Sec.6, Bucuresti, West Gate
Business Center corp H1 et.5, camera E05.25CUI/CIF/Cod TVA: RO13943110
Capital social: 2455900 RON lei, integral varsat
Nr. Registrul Comertului: J40 / 5566 / 2001

Tel: 021 203 88 58

Fax: 021 203 88 80

Banca: BRD-GSG Suc. Marl Clienti Corporativi, BUCURESTI

Cont: RO97BRDE450SV01041844500

Client: SC COMPANIA DE APA ORADEA SA

DUILIU ZAMFIRESCU, nr. 3, ORADEA, Bihor

CUI/CIF/Cod TVA: RO54760

Nr. Registrul Comertului: J05/14/1991

Banca: BRD

Cont: RO41BRDE050SV03433450500

Agent: SC AUTO BARA & CO. SRL

SOS. BORSULUI NR. 22 ORADEA - Bihor

CUI/CIF/Cod TVA: RO6733663

Nr. Registrul comertului: J05/4881/20.12.1994

FACTURANumar: **RNRO1466839RE**

Data: 21-05-2015

Cota TVA: 24 %

Nr. comanda: 16732

Nr. bon comanda: 7384354

Document editat cu valoarea in lei

Exemplar 1 - Client

Denumire produse/servicii

Cantitate
(buc)Valoare unitara
fara TVA

Valoare TVA

DACIA LOGAN LAUREATE 1.5 90CP

VIN: UU14SDCL452765856

Serie motor: R339906

Capacitate cilindrica: 1.461

Culoare: NAVY BLEU NAVY

Masa: 1134

Cod radio: 0697

Data fabricatiei: 04-05-2015

1

41434.31

9944.24

Optionale: NAV0G1, NAVIGATIE MULTIMEDIA, COTIERA CENTRALA FATA, PACK
SECURITE, HARTA EUROPEI;

1

3242.78

778.27

Accesorii: Trusa securitate
Accesorii Compania de Apa Oradea;

1

7196.29

1727.10

Reducere comerciala:

1

-1460.54

-350.53

Pret client (TVA inclus): 62511.92 LEI

Achitat cf. facturi: RNRO1466403

-50412.84

-12099.08

Total:

0.00

0.00

Total factura:

0.00

Garantie contractuala 36 luni sau 100000 KM

Pretul client care este in scris pe acest document cuprinde toate cheltuielile de transport si de pregatire de vanzare.

Semnatura si stampila vanzatorului

Expedierea s-a efectuat in prezenta noastra:

21-05-2015 VANZARI
102

Delegat: POCA ZOLTAN

BI/CI: XH744835

02 CAO