



S.C. COMPANIA DE APĂ ORADEA S.A.

Tel centrala: 004 0259 436 909
Tel secretariat: 004 0259 435 051
Fax : 004 0259 432 576
CUI: RO 54760
J 05 / 14 / 28. 05. 1991



Cont : RO41BRDE050SV03433450500
Capital social : 12.000.800 RON

E-mail: apacanal@apaoradea.ro
Website: <http://www.apaoradea.ro>

ROMÂNIA, BIHOR, ORADEA 410202, STR. DUILIU ZAMFIRESCU NR. 3

Compartiment Achiziții Publice
Nr. 19828 din 18.06.2018

INVITATIE DE PARTICIPARE LA ACHIZITIA DIRECTA

Obiectul Achiziției Directe : Executie camin distributie ape uzate intrare statie echipat cu stavilare, marire camin de intrare statie si a statiei de preluare ape uzate epurate mecanic si by-pasarea apelor uzate in caz de avarie si montajul unui gratar sita cu snec la Statia de Epurare Tileagd conform caietului de sarcini de mai jos:

CAIET DE SARCINI

- I. Cod CPV : 45232411-6 - Lucrari de constructii de canalizari de ape reziduale (Rev.2)
- II. Durata de executie a contractului va fi de 14 saptamani de la data semnarii contractului (inclusiv punerea in functiune a sistemului de mixare).

Statia de Epurare Tileagd a fost proiectata pentru un numar de 4000 le. Poate prelua $Q_{zimed}=600m^3/zi$, $Q_{max\ orar}=57m^3/h$. Debitul de intrare in statie vor creste semnificativ datorita faptului ca se vor lega mai multi utilizatori din localitatea Tileagd si din localitatile invecinate. Totodata in perioada urmatoare se va incepe constructia unui Parc industrial in apropierea Statiei de Epurare care va descarca apele uzate tot in statie. Treapta mecanica este subdimensionata si nu poate prelua aceste debite. Pentru a putea prelua intreaga cantitate de apa uzata, in Statia de Epurare Tileagd, in cadrul treptei mecanice se va executa o linie paralela cu linia existenta (camin distributie ape uzate intrare statie echipat cu stavilare, camin preluare ape uzate echipat cu gratar sita cu snec, camin statie pompare ape uzate)

III. Date tehnice minime necesare pentru ofertanți.

A. Camin distributie ape uzate intrare statie echipat cu stavilare si bare de protectie:

Dimensiuni camin :- L=2000 mm
l= 1200 mm
h=1250 mm

grosime pereti 150 mm

- caminul v-a fi executat din beton armat conform dimensiunilor de mai sus

Nota : a. in caminul de distributie se vor descarca :

- apele uzate pompate din Tileagd pe o conducta de PVC Dn 200,

E. Camin statie preluare ape uzate epurate mecanic

Dimensiuni camin :- D =1000 mm

H= 4000mm

-caminul v-a fi executat din beton armat sau prefabricat conform dimensiunilor de mai sus

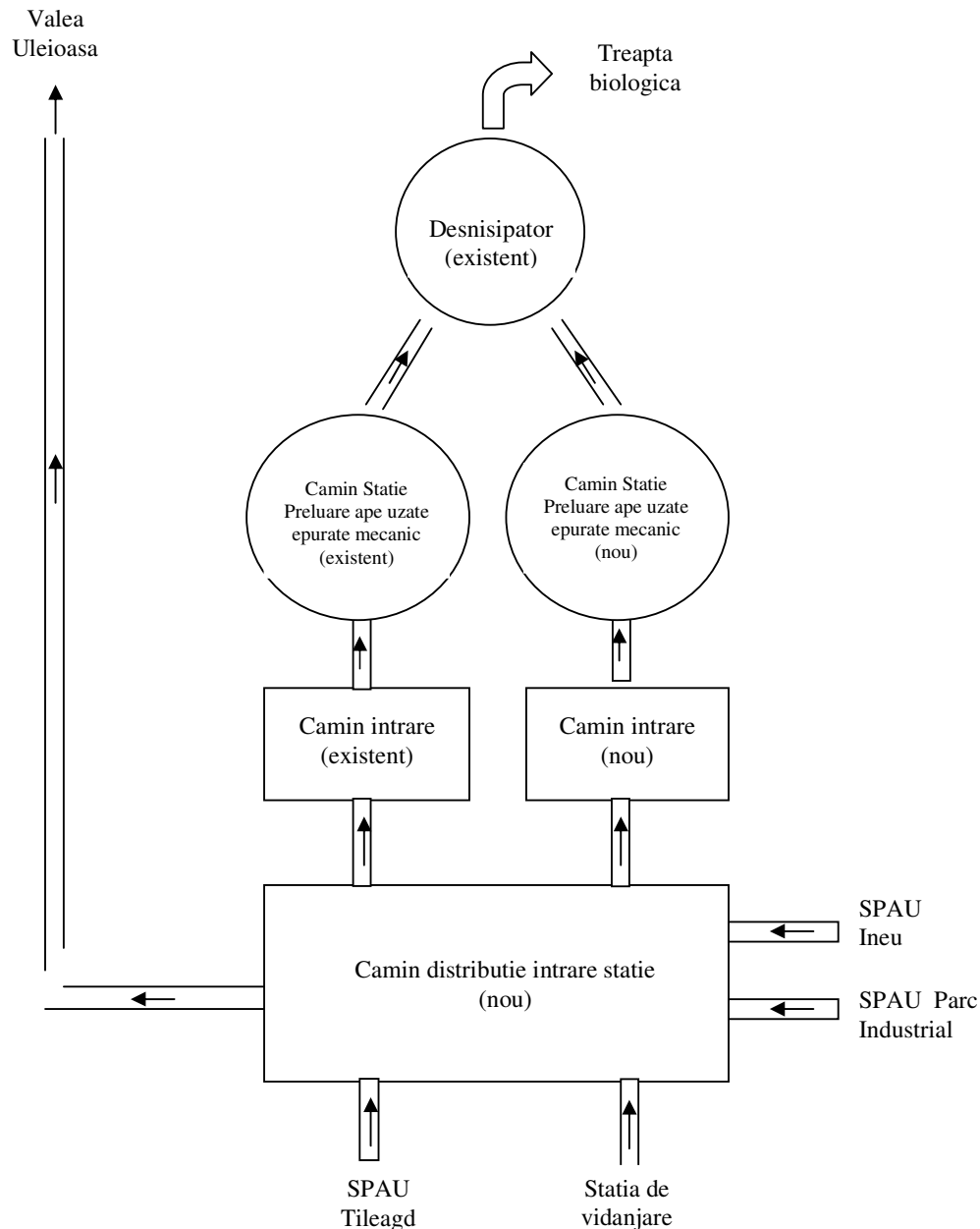

IV. Conditionari minime necesare pentru intocmirea ofertei :

1. Oferta sa contina valoarea echipamentului livrat si montat cu toate costurile aferente incluse.
2. Pentru clarificarea tuturor detaliilor, ofertantul inainte de depunerea ofertei **se va prezenta in Statia de Epurare Tileagd**. Deplasarea ofertantului se va face pe cheltuiala proprie a acestuia. Firma ofertantă va prezenta la deschiderea ofertelor dovada documentarii in Statia de Epurare (proces verbal incheiat cu reprezentantul Statiei de Epurare Oradea). Neindeplinirea acestei cerinte determina excluderea ofertantului din procedura pentru neconformitate cu Caietul de Sarcini.

3. In caz de constatare a unei defectiuni se va stabili de comun acord durata de remediere a echipamentului defect pentru reducerea impactului asupra fluxului tehnologic.
4. Adjudecarea castigatorului se va face pe baza ofertei cu pretul cel mai mic.
5. Cerintele impuse prin Caietul de sarcini sunt considerate ca fiind minimale.
6. Dupa finalizarea montajului si punerea in functiune se intocmeste procesul verbal de Receptie, in care vor fi specificate toate operatiile executate.
7. Garantia pentru echipamentul livrat si lucrarile efectuate va fi de **minim 12 luni** de la data semnarii Procesului Verbal de Receptie semnat de ambele parti
8. Ofertantul are obligatia sa-si asigure toate echipamentele si utilajele necesare realizarii serviciului pe care urmeaza sa-l presteze.
9. Firma participantă la procedura de achizitie va dispune de toate echipamentele necesare pentru executia lucrarii care sa asigure calitatea echipamentului furnizat (aparatură și utilaje, spatiu de productie dedicat exclusiv pentru lucrari cu inox si neferoase)
10. Firma castigatoare a procedurii de achizitie va colabora cu personalul nominalizat de către S.C Compania de Apă Oradea S.A. În caz de avarii se vor stabili de comun acord următoarele:
 - elementele componente defecte ale echipamentelor tehnologice și cauzele defectiunilor
 - măsurile ce se impun a fi luate până la remedierea acestora
 - termenele de remediere a defectiunilor
11. Prejudiciile aduse Beneficiarului prin:
 - efectuarea unor lucrari de slabă calitate
 - neîncadrarea în termenele stabilite
 - neîncadrarea în costurile stabilite,

vor fi suportate de prestator.
12. Prestatorul cu ocazia intervențiilor are obligația de a menține integritatea obiectivului și igiena locului de muncă. Remedierea eventualelor deteriorări ale instalațiilor și a amenajărilor exterioare vor fi suportate de către firma prestatoare.
13. Caminul de intrare va fi prevazut cu balustrada de protective
14. By-pass-ul va fi cuprins in achizitie daca va avea acceptul ABA Crisuri.
15. Firma participantă la procedura de achizitie trebuie să posede mijloacele de comunicare și transport necesare pentru a asigura o intervenție promptă în caz de avarii majore.
16. Ofertantul va prezenta o Declarație pe proprie răspundere privind respectarea obligatiilor referitoare la conditiile de munca si protectia muncii - **Formular nr. 8.**

Pentru clarificarea tuturor detaliilor, ofertantul **se va prezenta in Statia de Epurare Tileagd, cu cel putin 3 zile lucratoare inainte de depunerea ofertei, de luni pana vineri intre orele 8 si 15**. Deplasarea ofertantului se va face pe cheltuiala proprie a acestuia. Firma ofertantă va prezenta la deschiderea ofertelor dovada documentarii in Statia de Epurare Tileagd (proces verbal incheiat cu reprezentantul Statiei de Epurare Tileagd). Neindeplinirea acestei cerinte determina excluderea ofertantului din procedura pentru neconformitate cu Caietul de Sarcini.

Persoana de contact: Sef Sector Epurare ing. Robert JUDEA, tel. 0728 116 420

Sursa de finantare : Surse proprii

Valoarea estimată a achiziției: 112.250 lei la care se adaugă T.V.A.

Durata de implementare va fi de 14 saptamani de la data semnarii contractului (inclusiv punerea in functiune a sistemului de mixare).

Modul de finalizare a achiziției directe : încheierea unui contract furnizarea cu montaj.

Câștigătorul achiziției directe va introduce în catalogul electronic al achizițiilor publice de pe SEAP oferta câștigătoare, pentru a putea finaliza achiziția.

Oferta financiară va fi prezentată în lei fără T.V.A. cu maxim doua zecimale.

Criteriul de atribuire : „Prețul cel mai scăzut dintre ofertele admisibile.

Plata se face in lei cu OP în termen de 30 zile de la emiterea facturii fiscale și acceptarea de către achizitor.

Oferta va fi depusă în plic închis si sigilat cu mențiunea Ofertă -Executie camin distributie ape uzate intrare statie echipat cu stavilare, marire camin de intrare statie si a statiei de preluare ape uzate epurate mecanic si by-pasarea apelor uzate in caz de avarie si montajul unui gratar sita cu snec la Statia de Epurare Tileagd , la secretariatul S.C. Compania de Apă Oradea S.A., str. Duiliu Zamfirescu nr. 3, până la data de **29.06.2018, ora 15³⁰**, având perioada de valabilitate de 60 zile de la data limită de depunere a ofertelor.

Vă mulțumim pentru colaborare.